

Biurowie projektowe DWORACZYK-ARCHITEKTURA
38-400 Tarnobrzeg, Al. Warszawska 170D
600 338 484, 600 505 918 www.d-architektura.com.pl
gdyska@dworaczyk-architektura.com, dworaczyk@dworaczyk-architektura.com
Nazwa obiektu budowlanego
Remont i modernizacja dachów, stropodachu wraz z obróbkami blacharskimi i ogólnym remontem oraz budowa wentylacji mechanicznej

Adres inwestycji
Zespół Szkół nr 2
ul. Kościuszki 101, 39-460 Nowa Dęba
JEDNOSTKA EWIDENCYJNA, 0003 NOWA DĘBA
NUMER I NAZWA OBRĘBKI, 1666
Inwestor
Powiat Tarnobrzelski, ul. 1-go Maja 4, 39-400 Tarnobrzeg

Projektant
inż. Paweł Piwowar
Projektant sprawdzający
mgr inż. Bartosz BUDZIK
Tytuł rysunku
Schemat rozdzielni T1
Stadium
Projekt techniczny
Data
09.2025
Skala
1:1
Nr rysunku
E1

Rozdzielnia T1

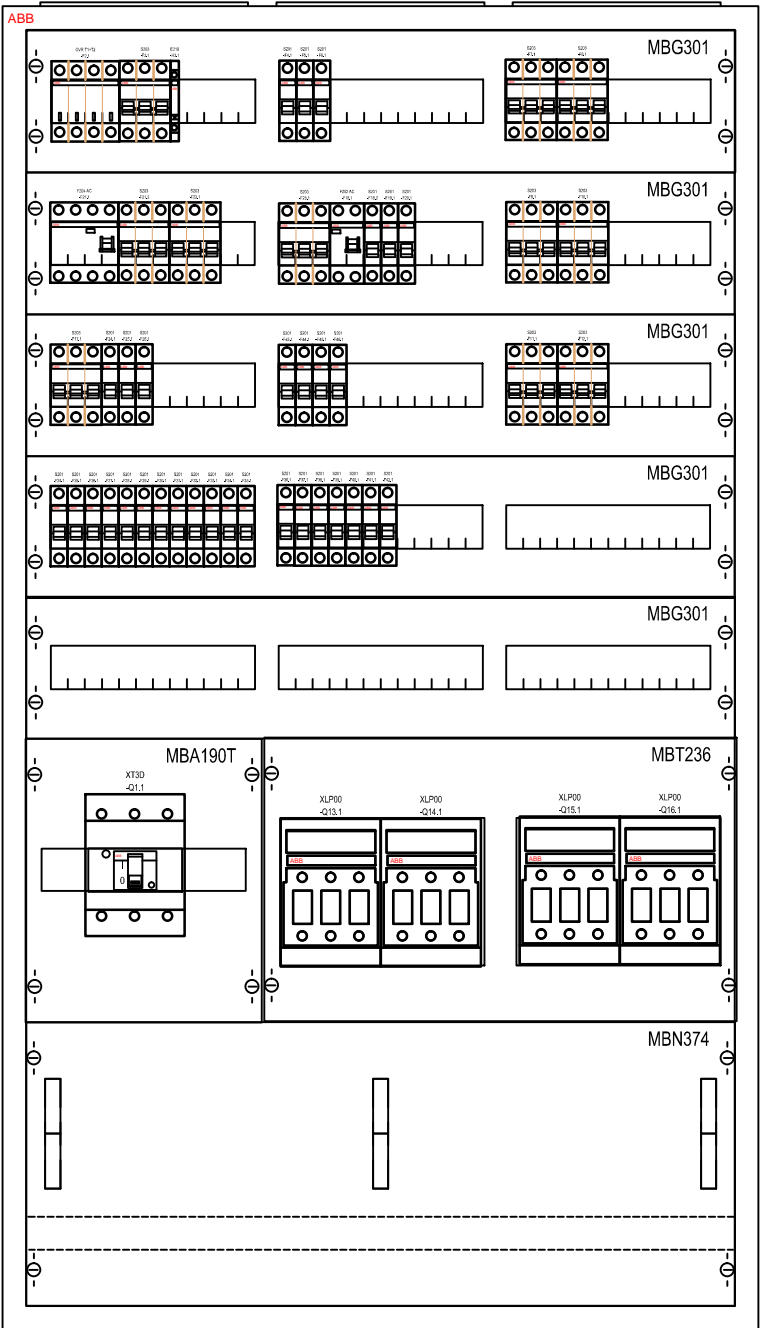
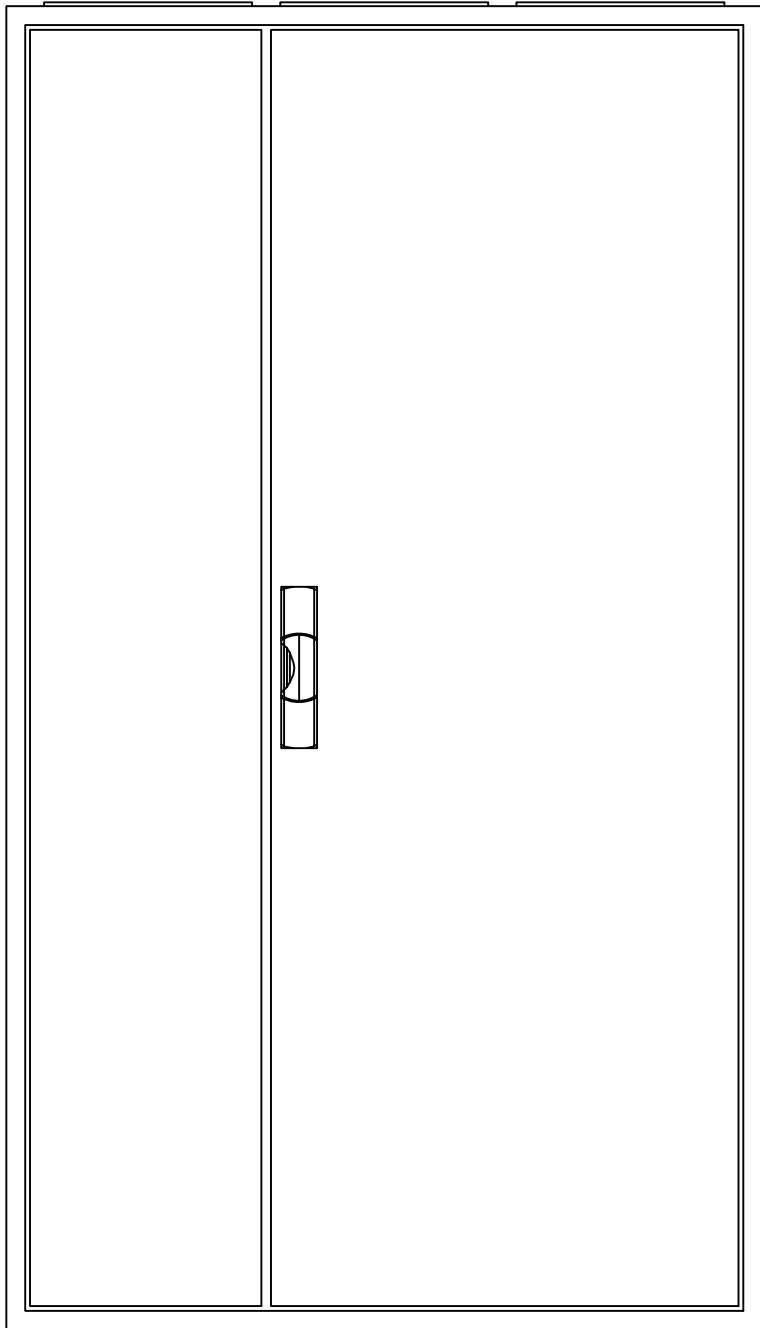

Klasa izolacji: II
Stopień ochrony: IP44
Stopień ochrony: IK07
Prąd znamionowy: 250 A
Rodzaj: Natynkowa
Ilość modułów: 324
Szerokość: 800 mm
Wysokość: 1400 mm
Głębokość: 215 mm

Biuro projektowe DWORACZYK-ARCHITEKTURA 39-400 Tarnobrzeg, Al. Warszawska 170D 600 338 494, 600 505 918 www.d-architektura.com.pl gajekada@gmail.com, dworaczykkamil@gmail.com			
Nazwa obiektu budowlanego Remont świetlików dachowych, stropodachu wraz z obróbkami blacharskimi i orynnowaniem oraz budowa wentylacji mechanicznej			
Adres inwestycji Zespół Szkół nr 2 Ul. Kościuszki 101, 39-460 Nowa Dęba JEDNOSTKA EWIDENCYJNA, NOWA DĘBA MIASTO NUMER I NAZWA OBRĘBU, 0003 NOWA DĘBA NUMER EWIDENCYJNY DZIAŁKI/EK, 166/6			
Inwestor Powiat Tarnobrzeski, ul. 1-go Maja 4, 39-400 Tarnobrzeg			
Projektant inż. Paweł Piwowar	Podpis	Specjalność elektro ener.	Nr. upr. E-117/02
Projektant sprawdzający mgr inż. Bartosz BUDZIK	Podpis	Specjalność elektro ener.	Nr. upr. E-217/02

Tytuł rysunku Widok rozdzielni T1			Skala .
Stadium Projekt techniczny		Data 09.2025	

Dworaczyk

architektura



LEGENDA

- wypust zasilania 1F
- wypust zasilania 3F
- czujka dymu
- regulator 0-10V
- wypust zasilania klimatyzatora

Biuro projektowe DWORACZYK-ARCHITEKTURA
39-400 Tarnobrzeg, Al. Warszawska 170D
600 338 494, 600 505 910 [www.dworaczki@architektura.com.pl](mailto:dworaczki@architektura.com.pl)
dworaczki@gmail.com

Nazwa obiektu budowlanego: Remont świetlików dachowych, stropodachu wraz z obróbkami blacharskimi i orynnowaniem oraz budowa wentylacji mechanicznej

Adres inwestycji: Zespół Szkół nr 2
Ul. Kościuszki 101, 39-460 Nowa Dęba
JEDNOSTKA EWIDENCYJNA, NOWA DĘBA MIASTO
NUMER I NAZWA ODRĘBU, 0003 NOWA DĘBA
NUMER EWIDENCYJNY DZIAŁKOWEJ, 1666

Inwestor: Powiat Tarnobrzegi ul. 1-go Maja 4, 39-400 Tarnobrzeg

Projektant mgr inż. Paweł Piszczar	Podpis	Specjalność Nr. upr. elektro ener	E-117/02
Projektant sprawdzający mgr inż. Bartosz BUDZIK	Podpis	Specjalność Nr. upr. elektro ener	E-217/02

Typu rysunku: Instalacje elektryczne - rzut parteru

Stadium: Projekt techniczny

Data: 09.2025

Skala: 1:100

Nr rysunku: E3

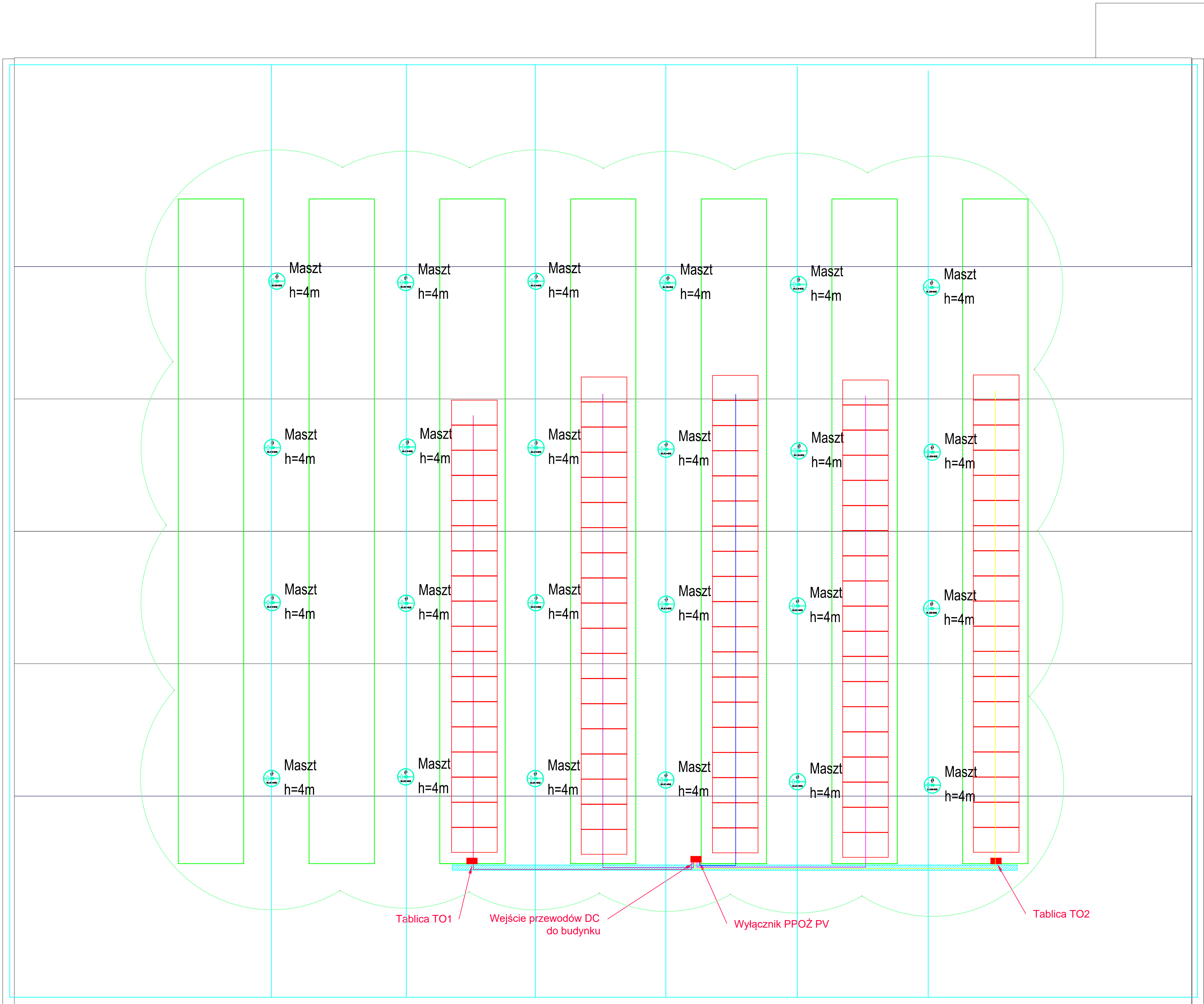

LEGENDA

- trasa String 1
- trasa String 2
- trasa String 3
- trasa String 4
- trasa String 5

moduł fotowoltaiczny 530 Wp
Rozmiar (dł. x szer.): 2094 x 1134 mm



druk odgromowy izolowany Al wraz z
wspornikami betonowymi w tworzywie
przyklejanymi do dachu

Maszt h=4m
maszt odgromowy na poprzecznej
stopie h=4m

Biurowy
Architektura

Biuro projektowe DWORACZYK-ARCHITEKTURA 39-400 Tarnobrzeg, Al. Warszawska 170 600 338 494, 600 505 910 www.dworaczki.com.pl gdz@dworaczki.com, dworaczki@gmail.com			
Nazwa obiektu budowlanego Remont świetlików dachowych, stropodachu wraz z obróbkami blacharskimi i orynnowaniem oraz budowa wentylacji mechanicznej			
Adres inwestycji Zespół Szkół nr 2 Ul. Kościuszki 101, 39-460 Nowa Dęba JEDNOSTKA EVIDENCYJNA, NOWA DĘBA MIASTO NUMER I NAZWA OBRĘBU, 0003 NOWA DĘBA NUMER EVIDENCYJNY DZIAŁKOWY, 166/6			
Inwestor Powiat Tarnobrzegski, ul. 1-go Maja 4, 39-400 Tarnobrzeg			
Projektant mgr inż. Paweł Płaczewski	Podpis	Specjalność/Nr. upr. elektro-ener. E-117/02	Skala 1 : 100
Projektant sprawdzający mgr inż. Bartosz BUDZIK	Podpis	Specjalność/Nr. upr. elektro-ener. E-217/02	
Tytuł rysunku Instalacje elektryczne - rzut dachu		Data 09.2025	
Stadium Projekt techniczny		Nr rysunku E3	

Instalacja fotowoltaiczna 49,82 kWp

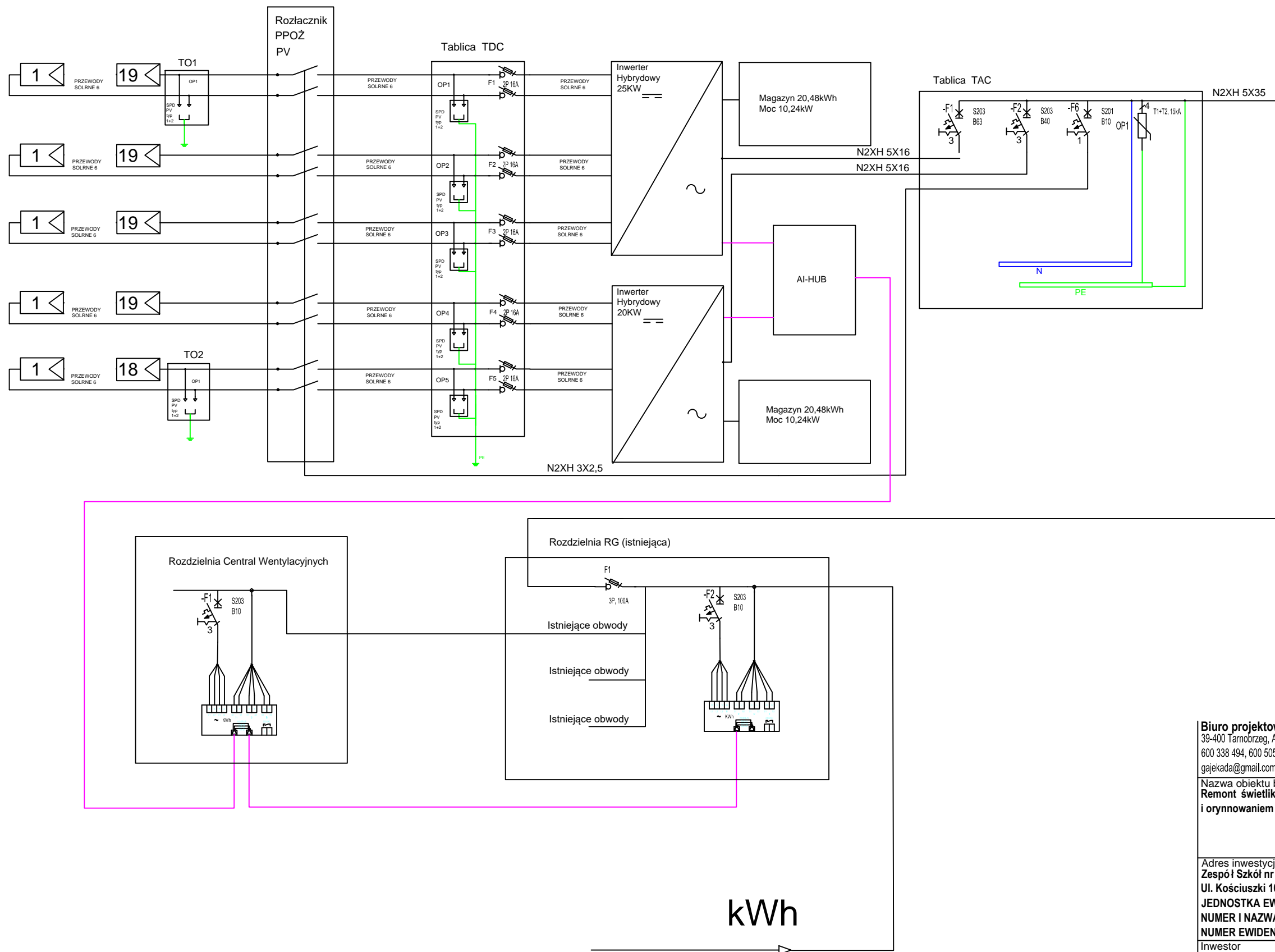

Biuro projektowe DWORACZYK-ARCHITEKTURA

39-400 Tarnobrzeg, Al. Warszawska 170D
600 338 494, 600 505 918 www.d-architektura.com.pl
gajekada@gmail.com, dworaczykkamil@gmail.com

Nazwa obiektu budowlanego
Remont świetlików dachowych, stropodachu wraz z obróbkami blacharskimi i orynnowaniem oraz budowa wentylacji mechanicznej

Adres inwestycji
Zespół Szkół nr 2
Ul. Kościuszki 101, 39-460 Nowa Dęba
JEDNOSTKA EWIDENCYJNA, NOWA DĘBA MIASTO
NUMER I NAZWA OBRĘBU, 0003 NOWA DĘBA
NUMER EWIDENCYJNY DZIAŁKI/EK, 166/6

Inwestor
Powiat Tarnobrzelski, ul. 1-go Maja 4, 39-400 Tarnobrzeg

Projektant inż. Paweł Piwowar	Podpis	Specjalność elektro ener.	Nr. upr. E-117/02
Projektant sprawdzający mgr inż. Bartosz BUDZIK	Podpis	Specjalność elektro ener.	Nr. upr. E-217/02

Tytuł rysunku Schemat instalacji fotowoltaicznej	Data 09.2025	Skala
Stadium Projekt techniczny		

Dworaczyk

Architektura

Nr rysunku E5

Tablice T01÷T02

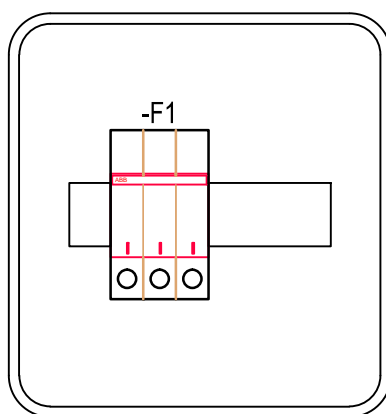

Obudowa n/t 1x8, min. IP 65

Biuro projektowe DWORACZYK-ARCHITEKTURA

39-400 Tarnobrzeg, Al. Warszawska 170D
600 338 494, 600 505 918 www.d-architektura.com.pl
gajekada@gmail.com, dworaczkkamil@gmail.com

Nazwa obiektu budowlanego
Remont świetlików dachowych, stropodachu wraz z obróbkami blacharskimi i orynnowaniem oraz budowa wentylacji mechanicznej

Adres inwestycji
Zespół Szkół nr 2
Ul. Kościuszki 101, 39-460 Nowa Dęba
JEDNOSTKA EWIDENCYJNA, NOWA DĘBA MIASTO
NUMER I NAZWA OBRĘBU, 0003 NOWA DĘBA
NUMER EWIDENCYJNY DZIAŁKI/EK, 166/6

Inwestor
Powiat Tarnobrzelski, ul. 1-go Maja 4, 39-400 Tarnobrzeg

Projektant inż. Paweł Piwowar	Podpis	Specjalność elektro ener.	Nr. upr. E-117/02
Projektant sprawdzający mgr inż. Bartosz BUDZIK	Podpis	Specjalność elektro ener.	Nr. upr. E-217/02

Tytuł rysunku
Tablica T01+T02 - Widok

Stadium Projekt techniczny	Data 09.2025	Skala .
--------------------------------------	------------------------	------------

Dworaczyk

architektura

Nr rysunku
E6

Tablice TDC

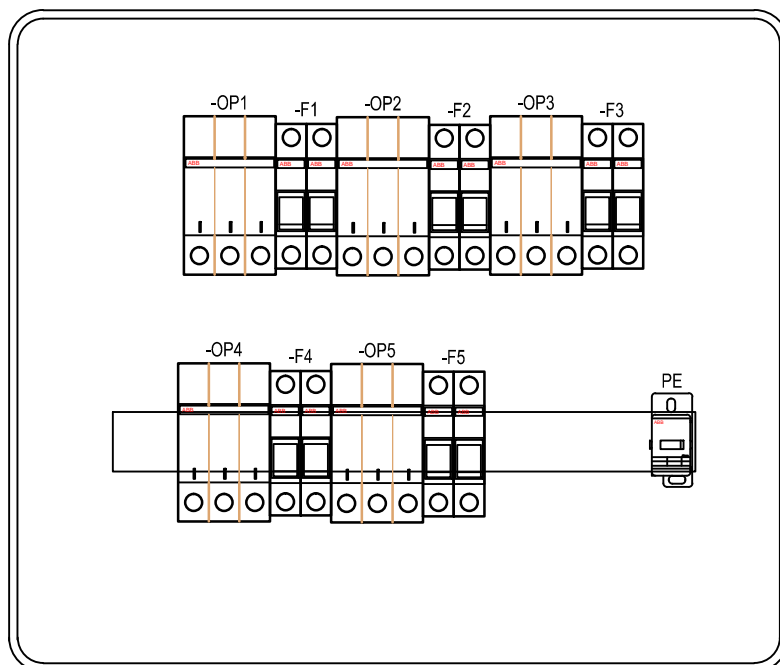

Obudowa n/t 2x18, min. IP 65

Biuro projektowe DWORACZYK-ARCHITEKTURA

39-400 Tarnobrzeg, Al. Warszawska 170D
600 338 494, 600 505 918 www.d-architektura.com.pl
gajekada@gmail.com, dworaczykkamil@gmail.com

Nazwa obiektu budowlanego
Remont świetlików dachowych, stropodachu wraz z obróbkami blacharskimi i orynnowaniem oraz budowa wentylacji mechanicznej

Adres inwestycji
Zespół Szkół nr 2
Ul. Kościuszki 101, 39-460 Nowa Dęba
JEDNOSTKA EWIDENCYJNA, NOWA DĘBA MIASTO
NUMER I NAZWA OBRĘBU, 0003 NOWA DĘBA
NUMER EWIDENCYJNY DZIAŁKI/EK, 166/6

Inwestor
Powiat Tarnobrzelski, ul. 1-go Maja 4, 39-400 Tarnobrzeg

Projektant inż. Paweł Piwowar	Podpis	Specjalność elektro ener.	Nr. upr. E-117/02
Projektant sprawdzający mgr inż. Bartosz BUDZIK	Podpis	Specjalność elektro ener.	Nr. upr. E-217/02

Tytuł rysunku
Tablica TDC - Widok

Stadium Projekt techniczny	Data 09.2025	Skala .
--------------------------------------	------------------------	------------

Dworaczyk

architektura

Nr rysunku **E7**

Tablice TAC

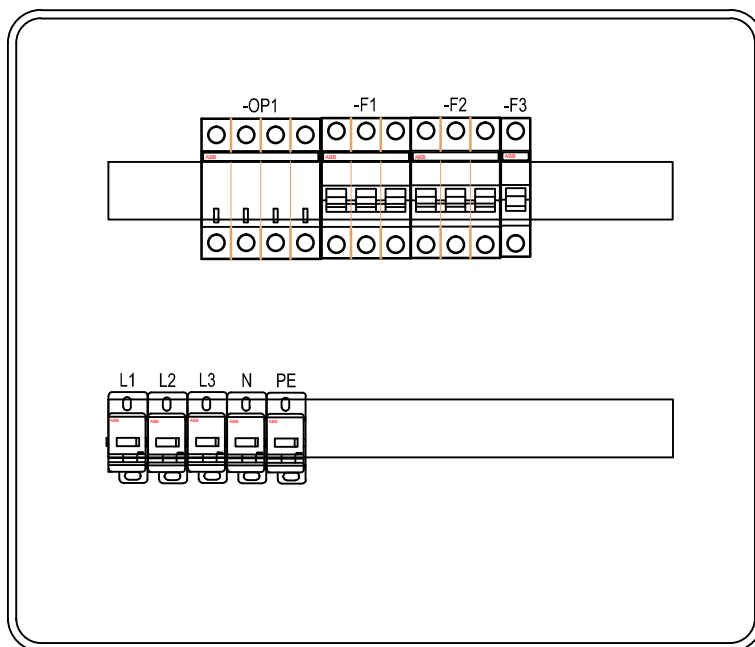

Obudowa n/t 2x18, min. IP 65

Biuro projektowe DWORACZYK-ARCHITEKTURA

39-400 Tarnobrzeg, Al. Warszawska 170D
600 338 494, 600 505 918 www.d-architektura.com.pl
gajekada@gmail.com, dworaczykkamil@gmail.com

Nazwa obiektu budowlanego
Remont świetlików dachowych, stropodachu wraz z obróbkami blacharskimi i orynnowaniem oraz budowa wentylacji mechanicznej

Adres inwestycji
Zespół Szkół nr 2
Ul. Kościuszki 101, 39-460 Nowa Dęba
JEDNOSTKA EWIDENCYJNA, NOWA DĘBA MIASTO
NUMER I NAZWA OBRĘBU, 0003 NOWA DĘBA
NUMER EWIDENCYJNY DZIAŁKI/EK, 166/6

Inwestor
Powiat Tarnobrzelski, ul. 1-go Maja 4, 39-400 Tarnobrzeg

Projektant inż. Paweł Piwowar	Podpis	Specjalność elektro ener.	Nr. upr. E-117/02
Projektant sprawdzający mgr inż. Bartosz BUDZIK	Podpis	Specjalność elektro ener.	Nr. upr. E-217/02

Tytuł rysunku
Tablica TAC- Widok

Stadium Projekt techniczny	Data 09.2025	Skala .
--------------------------------------	------------------------	------------

Dworaczyk

architektura

Nr rysunku **E8**

